

Via Lattea

Domenica 11 maggio 2014
dalle 9.30 alle 18.30

Stelle e stalle lungo la Martesana

Il Naviglio della Martesana,
tra Cernusco sul Naviglio e Gorgonzola

Come arrivare

In metropolitana: Linea 2,
stazione di Cernusco sul Naviglio.
In bicicletta: Lungo la ciclabile
del Naviglio della Martesana

Punto di partenza

Infopoint "In Martesana" di fianco alla
Stazione Metropolitana di Cernusco s/N
Noleggio bici fino ad esaurimento.
Offerta minima 10 euro

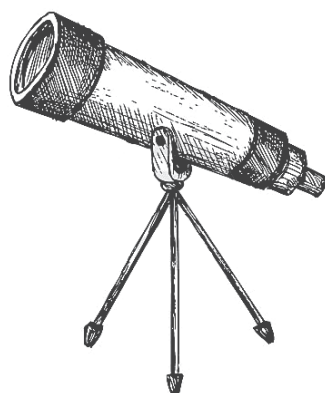

www.faivialattea.it

1 | Il Naviglio della Martesana



Il Naviglio della Martesana che risale alla seconda metà del Quattrocento fu concepito come canale di irrigazione. Secondo il progetto sforzesco doveva collegare Milano ai grandi laghi lombardi. Oggi partendo dalla città (via Melchiorre Gioia) si imbecca la ciclabile che corre accanto al Naviglio accompagnandone l'intero percorso (38 Km) fino all'Adda. Dopo circa 15 km si giunge a Cernusco sul Naviglio, dove inizia la Via Lattea.

2 | Osservatorio Astronomico

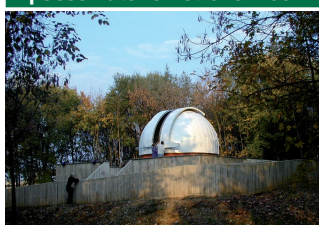

La prima tappa del percorso di Via Lattea è dedicato alle stelle. Dal boschetto sulla Martesana fa capolino la bianca cupola dell'Osservatorio Astronomico dove l'Associazione Cernuschese Astrofili svolge attività osservativa e divulgativa. Visite alla specola e al telescopio Newton Cassegrain da 305mm con tante informazioni sulla Via Lattea... quella celeste! Gli astri accompagneranno Via Lattea anche grazie ai pianeti in scala del sistema solare disposti dall'Associazione Astrofili lungo il Naviglio.

3 | Le Ville di Delizia Cernusco s/N



Le "Ville di Delizia" sul Naviglio presso Cernusco, offrono begli esempi di architettura del XVIII e XIX secolo. Tra esse spiccano: Villa Uboldo, oggi sede ospedaliera, con il parco romantico che conserva elementi dell'impianto originale, tra cui un rarissimo esempio di "Tempio della Notte". Villa Carini Gervasoni, uno degli edifici più antichi di Cernusco e oggi sede della curia Provinciale del Fatebenefratelli, è uno degli edifici più antichi di Cernusco, nell'Ottocento ospitò una filanda, come testimonia il mulino ad acqua davanti alla villa. Ma il monumento più significativo è sicuramente Villa Alari, progettata all'inizio del Settecento in stile barocco dall'architetto Giovanni Ruggeri. Qui tra il 1772 e il 1776, l'Arciduca Ferdinando d'Austria, trascorse i mesi della villeggiatura estiva, prima di trasferirsi alla Villa Reale di Monza.

4 | Parco dei Germani Cernusco s/N



Il Parco dei Germani abbraccia le sponde del Naviglio Martesana per un lungo tratto ed è collegato alla pista ciclabile da due ponti mobili. Al suo interno si trova il diorama dei navigli, utile strumento didattico per conoscere i percorsi dei canali navigabili tra il Ticino e l'Adda. Laboratorio di barchette di carta "Martesana's Cup". Possibilità di volo vincolato compatibilmente con le condizioni atmosferiche e a insindacabile giudizio del pilota.

5 | Cascina Gogna - Bussero



Laddove Parco Sud e Parco Molgora si sfiorano, si trova la Cascina Gogna che, nonostante lo stato di abbandono, conserva ancora le sue originali caratteristiche architettoniche e ambientali originali: nel suo nucleo più antico si riconosce una matrice cinquecentesca di purezza architettonica inconsueta per un edificio rurale. Proseguendo, si supera il ponte-canale dove il Naviglio scavalca il torrente Molgora.

6 | Palazzo Pirola - Gorgonzola



A Gorgonzola il Naviglio descrive un'ampia ansa che abbraccia il centro storico. Nei pressi del pittoresco ponte coperto che collega due edifici ai lati del Naviglio si apre piazza della Repubblica, con il neoclassico Palazzo Pirola, sede di mostre ed eventi. In piazza, dove ci sarà un mercato agricolo a km 0, partiranno visite guidate al centro storico e si gusteranno specialità locali. Degustazioni a cura della Pro Loco di Gorgonzola □ 5.

7 | Chiesa SS Gervaso e Protaso



La chiesa Parrocchiale di Gorgonzola, dedicata ai SS Gervaso e Protaso, fu realizzata in stile neoclassico dall'Architetto Simone Cantoni tra il 1806 e 1820. L'imponente campanile fu invece realizzato da Giacomo Moraglia nel 1848. A fianco della chiesa sorge il Mausoleo della nobile famiglia Serbelloni. Qui è sepolto anche l'architetto Cantoni, morto durante la costruzione della Chiesa.

8 | Cascina Mugnaga Gorgonzola



L'Azienda Agricola Cereda e Invernizzi svolge da oltre ottant'anni la sua attività all'interno del Parco Agricolo Sud Milano. Oggi questa lunga tradizione famigliare prosegue nel rispetto dei cicli biologici della natura. Il latte prodotto viene trasformato in azienda e latticini verdure e altri prodotti dell'azienda vengono venduti direttamente al consumatore. Area gioco bambini e degustazione € 5.

Si ringrazia:

Associazione Cernuschese Astrofili
Proloco di Gorgonzola
Associazione Astrov
Associazione Clock
Associazione Sportiva ABC
Protezione Civile Coordinamento
Nordest Martesana

mappe, orari e programmi
dettagliati di tutti gli eventi 2014
sono consultabili e scaricabili
dal sito www.faivialattea.it

Con il Patrocinio di

Con il Contributo di

Con il Sostegno di

Sponsor tecnici

Con la Collaborazione di

Stelle e stalle lungo la Martesana

Il Naviglio della Martesana, tra Cernusco sul Naviglio e Gorgonzola_Km 20

La Martesana è il territorio caratterizzato dal paesaggio del Naviglio Piccolo, che collega Milano e L'Adda. Qui la città si stempera tra campagne e centri abitati che, nonostante lo sviluppo urbanistico degli ultimi decenni, conservano ancora un interessante patrimonio culturale e ambientale. Per scoprire la Martesana non c'è mezzo migliore della bicicletta. Pedalare in riva al Naviglio significa immergersi nel paesaggio lombardo fatto di centri storici, Ville di Delizia e campagne coltivate.

Ti aspettiamo in Martesana

Per informazioni: www.inmartesana.org

-  Banco FAI
-  Stazione Metropolitana Cernusco sul Naviglio Linea 2
-  Osservatorio Astronomico
-  Area di interesse naturalistico
-  Area di interesse storico architettonico
-  Punto di ristoro
-  Noleggio biciclette
-  Parcheggio
-  Attraversamento pericoloso
-  Cascina aperta - visite, attività didattica, vendita prodotti
-  Mercato Agricolo km 0
-  Punto Salute
-  Infopoint in Martesana
-  Mongolfiera



- | | |
|-----------------------------------------------------------------------------------------------|----------------------------------------------------|
| 1 Partenza, Stazione M2 di Cernusco sul Naviglio | 5 Cascina Gogna, Bussero |
| 2 Osservatorio Astronomico G.Barletta | 6 Palazzo Pirola, Gorgonzola |
| 3 Le "Ville di Delizia" di Cernusco sul Naviglio | 7 Chiesa SS Gervaso e Protaso, Gorgonzola |
| 4 Parco dei Germani, diorama dei navigli. Mongolfiera e laboratorio barchette di carta | 8 Cascina Mugnaga Parco Agricolo Sud Milano |